
674


SERVICIO AEROFOTOGRAFICO NACIONAL
LIMA - PERU
R-7


SERVICIO AEROFOTOGRAFICO NACIONAL
LIMA - PERU
R-8



SERVICIO AEROFOTOGRAFICO NACIONAL
LIMA - PERU

R-10


RVICIO AEROFOTOGRAFICO NACIONAL
LIMA - PERU
R-12


SERVICIO AEROFOTOGRAFICO NACIONAL
LIMA - PERU


SERVICIO AEROFOTOGRAFICO NACIONAL
LIMA - PERU
R-15


A-16
SERVICIO AEROFOTOGRAFICO NACIONAL
LIMA - PERU

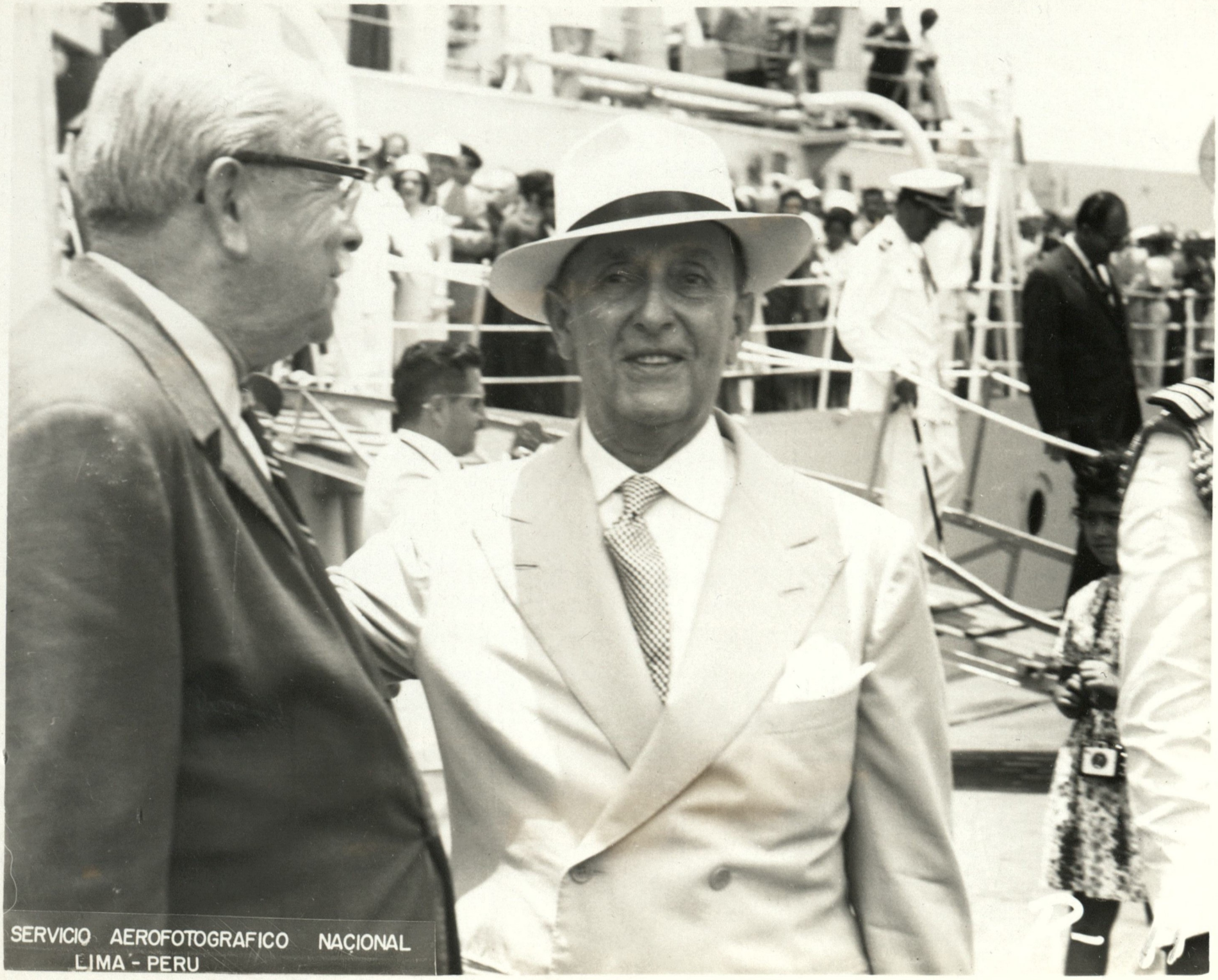
SERVICIO AEROFOTOGRAFICO NACIONAL
LIMA - PERU


SERVICIO AEROFOTOGRAFICO NACIONAL
LIMA-PERU
R-17


SERVICIO AEROFOTOGRAFICO NACIONAL
LIMA - PERU
R-18


R-19


TAMBO
R-20


A-21
SERVICIO AEROFOTOGRAFICO NACIONAL
LIMA-PERU


R-22


RVICIO AEROFOTOGRAFICO NACIONAL
LIMA - PERU


SERVICIO AEROFOTOGRAFICO NACIONAL
LIMA - PERU

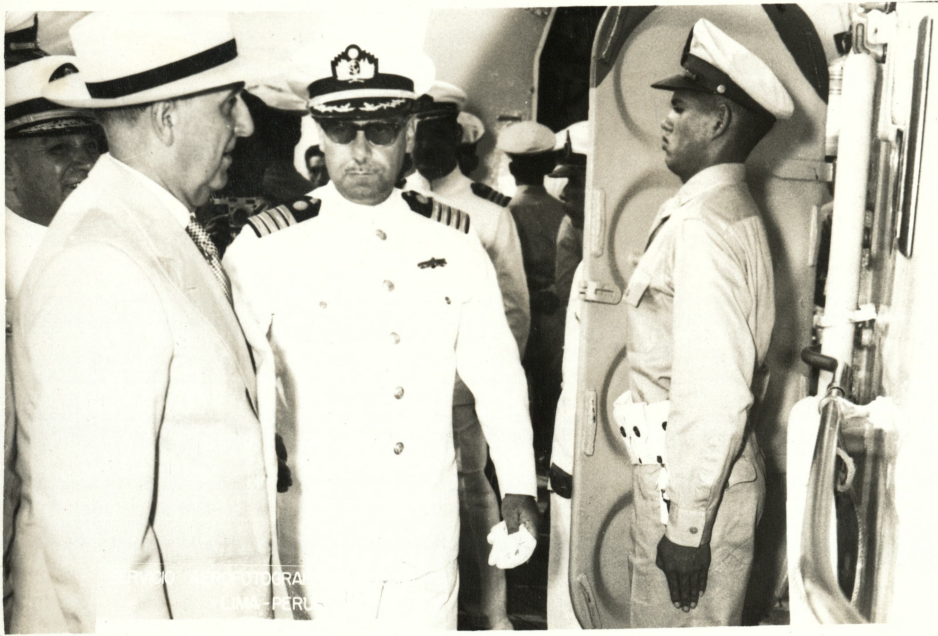


SERVICIO AEROFOTOGRAFICO NACIONAL
LIMA - PERU


SERVICIO AEROFOTOGRAFICO NACIONAL
LIMA-PERU


SERVICIO AEROFOTOGRAFICO NACIONAL
LIMA - PERU


SERVICIO AEROFOTOGRAFICO NACIONAL
LIMA PERU
19-3-60
R-7606


19-3-60
SERVICIO AEROFOTOGRAFICO NACIONAL
R-7607


19-3-60
SERVICIO AEROFOTOGRAFICO NACIONAL
R-7608


19-3-60
SERVICIO AEROFOTOGRAFICO NACIONAL
LIMA - PERU
R-7609

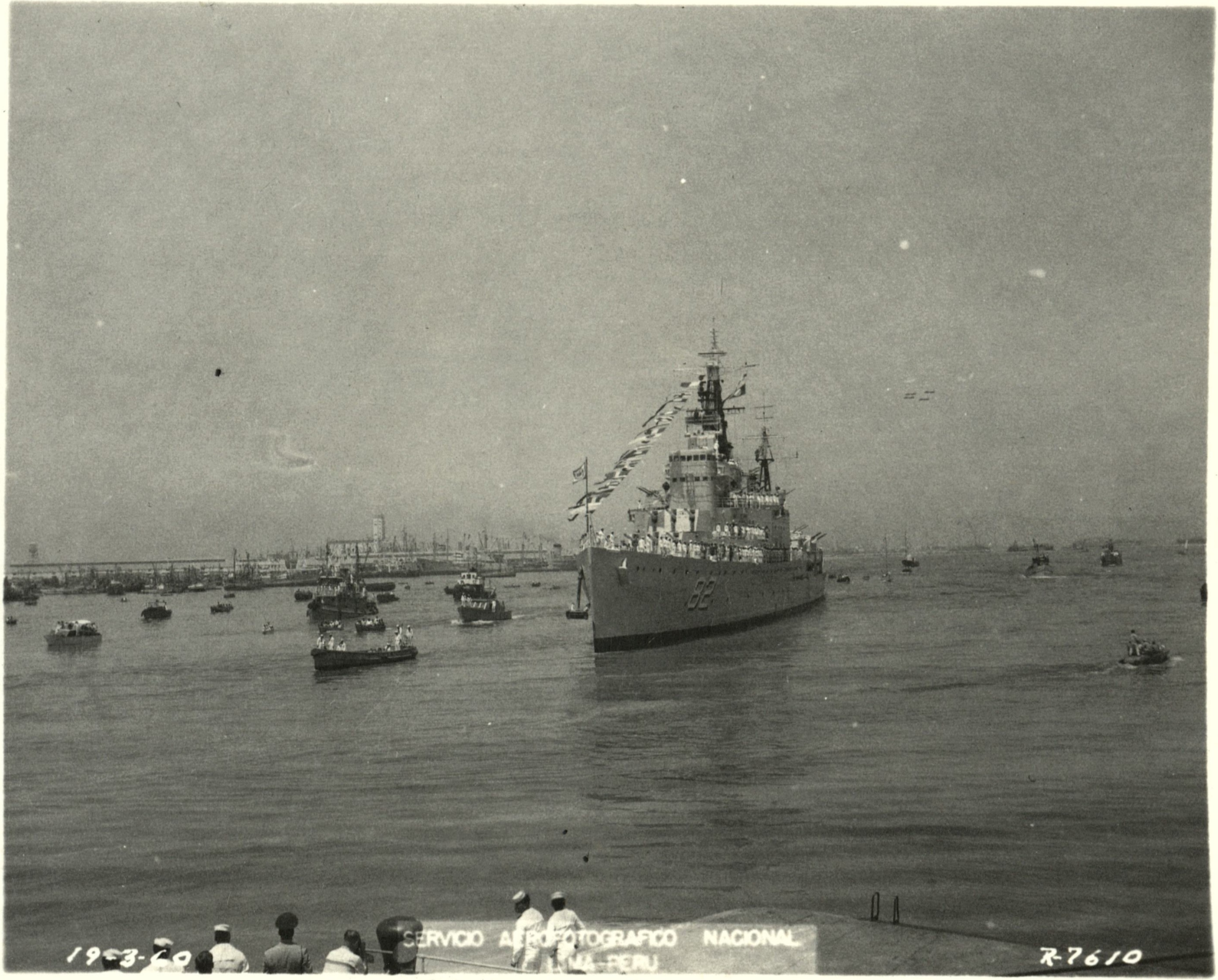
82
SERVICIO AEROFOTOGRAFICO NACIONAL
LIMA - PERU
19-3-60
R-7610


19-3-60
SERVICIO AEROFOTOGRAFICO NACIONAL
LIMA PERU
R-7611

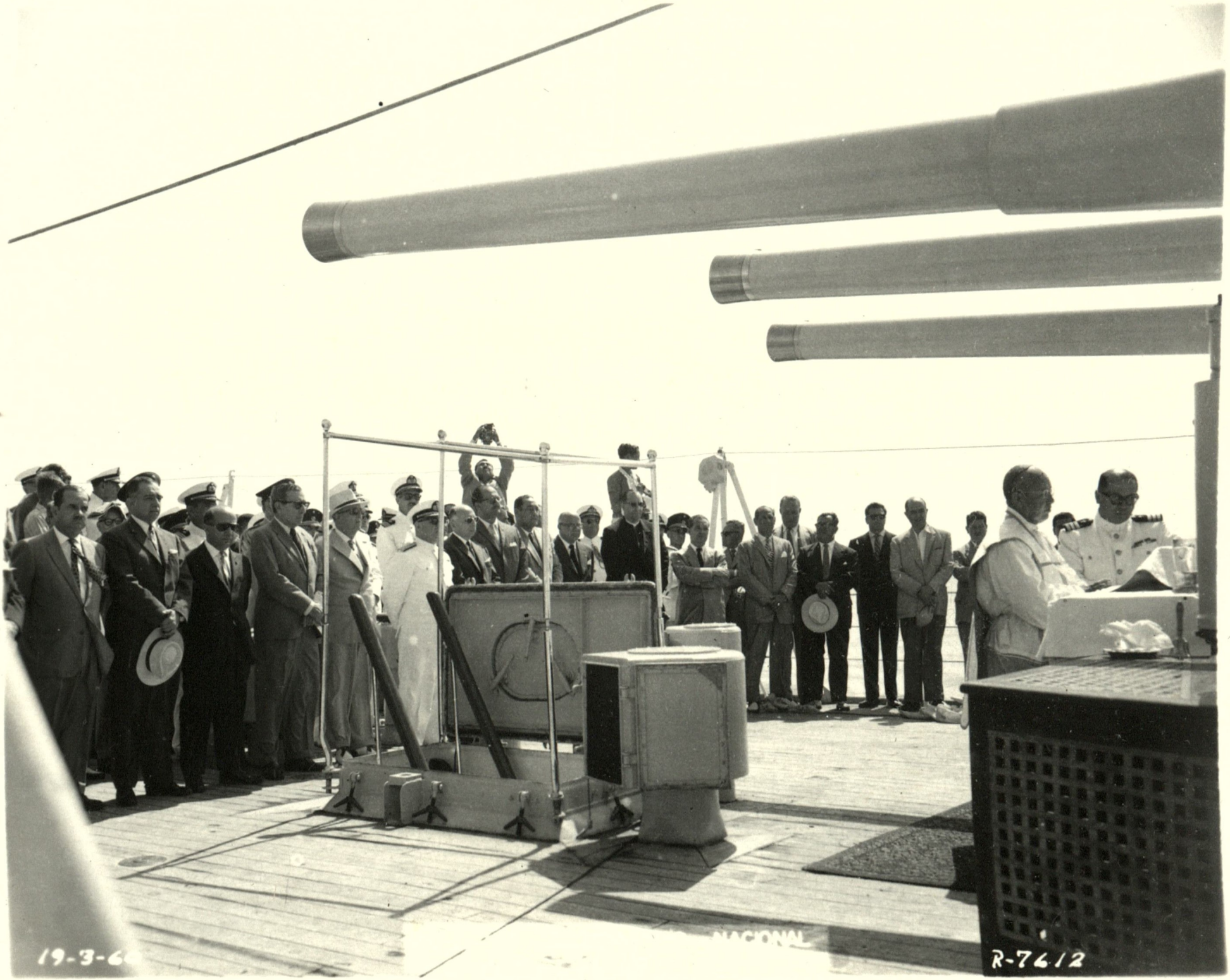
19-3-6
NACIONAL
R-7612


19-3-60
R-7614

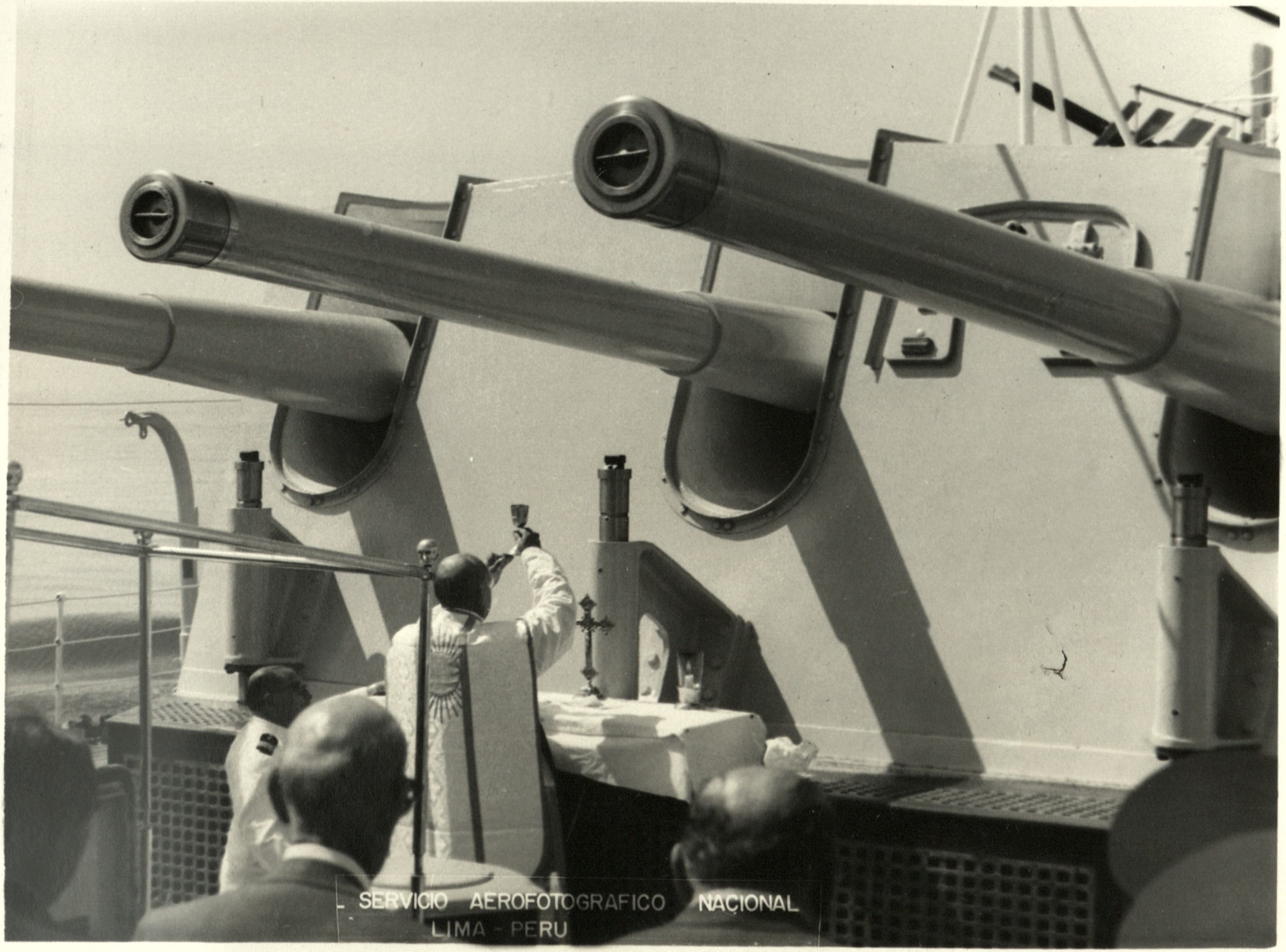
SERVICIO AEROFOTOGRAFICO NACIONAL
LIMA - PERU


19-3-60
SERVICIO AEROFOT NACIONAL


CORONEL
SERVICIO AEROFOTOGRAFICO NACIONAL
LIMA - PERU


SERVICIO AEROFOTOGRAFICO NACIONAL
LIMA - PERU


SERVICIO AEROFOTOGRAFICO NACIONAL
LIMA - PERU

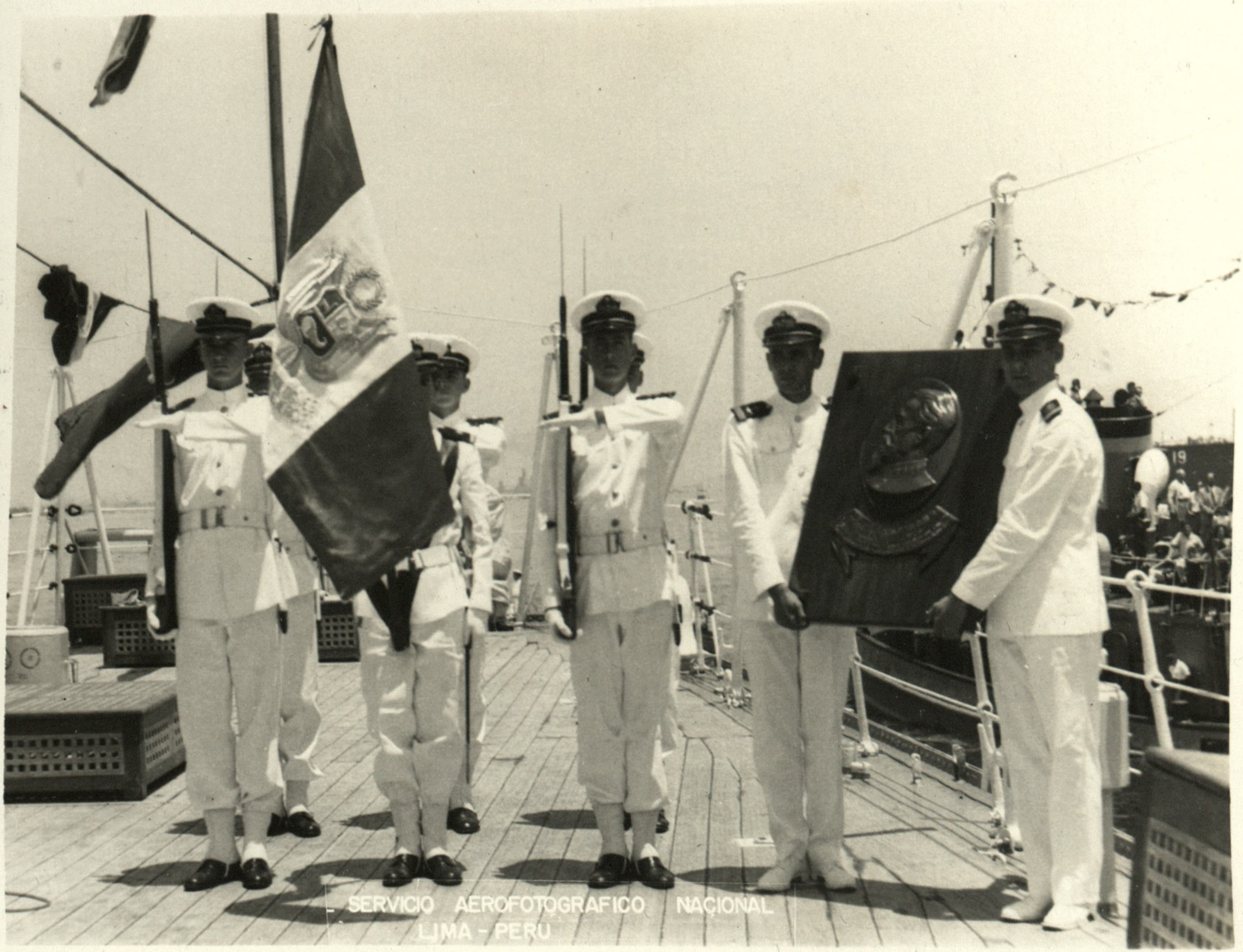
SERVICIO AEROFOTOGRAFICO NACIONAL
LIMA - PERU


NACIONAL
PERU



SERVICIO AEROFOTOGRAFICO NACIONAL
LIMA - PERU


CORONEL
PATRONO DEL
SERVICIO AEROFOTOGRAFICO NACIONAL
LIMA - PERU


SERVICIO


ERVICIO AEROFOTOGRAFICO NACIONAL
LIMA - PERU


SERVICIO AEROFOTOGRAFICO NACIONAL
LIMA - PERU


SERVICIO AEROFOTOGRAFICO NACIONAL
LIMA - PERU


SERVICIO AEROFOTOGRAFICO NACIONAL


SERVICIO AEROFOTOGRAFICO NACIONAL
LIMA - PERU


SERVICIO AEROFOTOGRAFICO NACIONAL
LIMA - PERU


SERVICIO AEROFOTOGRAFICO NACIONAL
LIMA - PERU


SERVICIO AEROFOTOGRAFICO NACIONAL
LIMA - PERU